Ausschreibung Internationaler Schwarzwald Cup STAFFEL

Veranstalter

Baden Württembergischer Triathlonverband (BWTV),
Vereinsgemeinschaft Schluchsee Triathlon

Ausrichter

Vereinsgemeinschaft Schluchsee Triathlon (SC Blasiwald e.V., HO Häusern e.V., SC Schluchsee e.V., SV Schluchsee e.V.)

Schirmherr

Bürgermeister Jürgen Kaiser

Genehmigung

bwtv BADEN-WÜRTTEMBERGISCHER TRIATHLONVERBAND E.V.

VERANSTALTUNG GENEHMIGT
01-24-01-05508

DTU

Kontaktadresse:

Hochschwarzwald Tourismus GmbH
Tourist-Information Schluchsee
Fischbacher Straße 7
79859 Schluchsee
Tel.: +49 (0)7652/1206-0
schluchsee@hochschwarzwald.de
triathlon-schluchsee.de

Wettkampfgericht

BWTV

Schiedsgericht

1 Vertreter Verband, 1 Veranstaltervertreter, 1 Kampfrichter (TD) gemäß §46 SpO

Wettkampfordnung

Der Veranstaltung liegen die Wettkampfordnungen der Deutschen Triathlon Union (Sportordnung, Veranstalter- und Ausrichterordnung, Bundesligaordnung, Anti-Doping-Code, Kampfrichterordnung), sowie Recht- und Verfahrensordnung und die Disziplinarordnung zugrunde. Mit der Anmeldung erkennt der Teilnehmer die Wettkampfordnung, sowie Rechts- und Verfahrensordnung, die Disziplinarordnung und die Bedingungen des Ausrichters gemäß der Ausschreibung für sich als verbindlich an.

Staffelwettkampf

Die Staffel setzt sich aus einem Schwimmer, einer anderen Person als Radfahrer und einer weiteren Person als Läufer zusammen. Dabei spielt das Geschlecht keine Rolle. Es ist nicht erlaubt, dass zwei Positionen von derselben Person besetzt werden. Des Weiteren dürfen keine Athleten starten, die Inhaber eines DTU-Startpasses oder eines entsprechenden internationalen Startpasses sind.

Startgeld

bis 31. März 2024 81 € (pro Team)
bis 30. Juni 2024 90 € (pro Team)
ab 01. Juli 2024 99 € (pro Team)

Verwendung der Startgebühr

Folgende Leistungen bieten wir für die Startgebühr: Badekappe, 2x Startnummern (Rad und Laufen), Duschen und Umkleiden, abgesperrte und gesicherte Rennstrecke, Zeitmessung mit Transpondersystem (bei Verlust oder Nichtrückgabe entsteht eine Gebühr von 10 €), Online-Ergebnisdienst, Urkunde und Ergebnisse zum Download, Verpflegung während und nach dem Rennen, medizinische Notfallbetreuung, Organisation.

Anmeldung

Die Teilnehmer zum internationalen Schwarzwald Cup STAFFEL, ab AK I (Jahrgang 2006) m/w gemäß Sportordnung, haben sich bis 07. Juli 2024, 23:59 Uhr, anzumelden. Die Anmeldung erfolgt als Online-Anmeldung über die Homepage: triathlon-schluchsee.de. Mit der Anmeldung wird die Startgebühr vom Konto per Lastschriftverfahren abgebucht. Die Startunterlagen werden am Wettkampftag vor Ort in der Schluchseehalle ausgegeben. Es erfolgt keine Rückerstattung der Teilnahmegebühr.

Rückerstattung Teilnahmegebühr

Absagen von angemeldeten Sportlern werden folgendermaßen behandelt: Es erfolgt keine Rückerstattung der Teilnahmegebühr. Nach Vorlage eines Attests wird das Startgeld für den Triathlon im Jahr darauf verrechnet.

Nachmeldungen

Nachmeldungen für den Staffelwettkampf sind am Veranstaltungstag nicht mehr möglich.

Wertung

Offene Staffelwertung (keine Altersklassen und Geschlechtsklassen). Die Zeitnahme erfolgt über einen Zeitmess-Transponder, der innerhalb der Staffel übergeben werden muss..

Wettkampfstrecken

Die Wechselzone sowie der Zielbereich befinden sich direkt bei der Schluchseehalle.

Schwimmen: Der Start befindet sich im aqua fun (Freizeitbad). Es erfolgt ein Wasserstart aus stehtiefem Gewässer. Geschwommen wird ein Dreieckskurs mit der Länge 2 x 750 m mit Landgang.

Radfahren: Die Radstrecke ist technisch anspruchsvoll. Gefahren wird auf einem 19 km Rundkurs, der zwei Mal absolviert werden muss.

Laufen: Die Laufstrecke verläuft überwiegend auf befestigten Waldwegen und ist hügelig. Der Rundkurs über 2,5 km wird vier Mal absolviert.

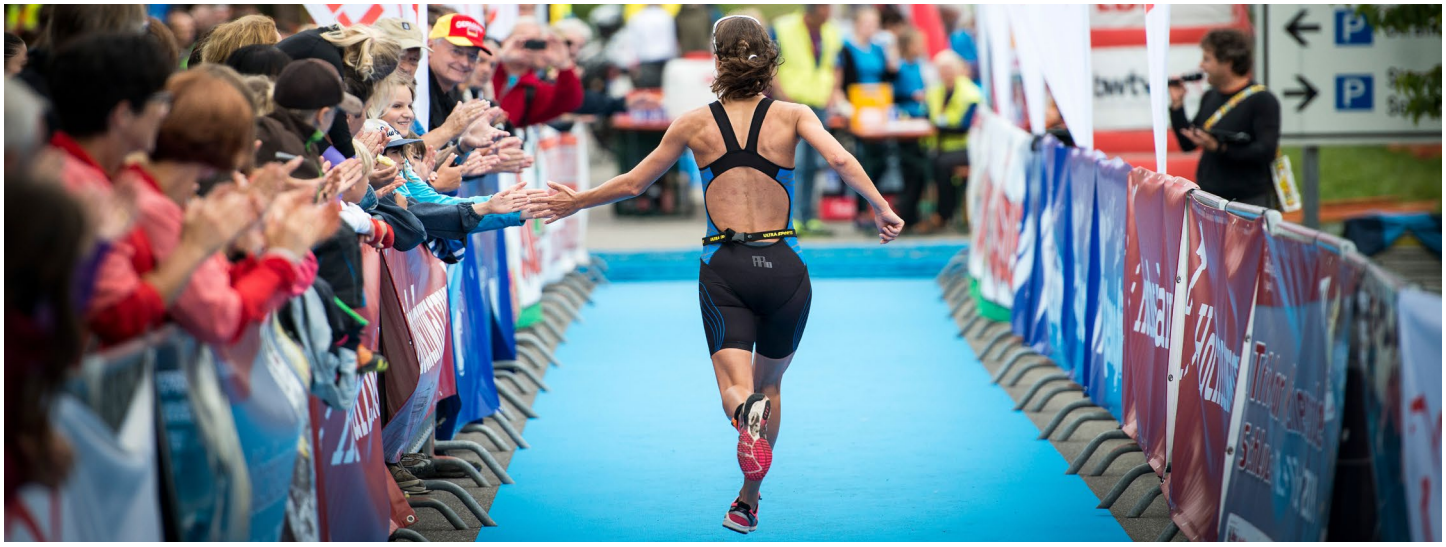

Zeitlimit

Schwimmen: 40 Minuten
Schwimmen und Radfahren: 2:10 Stunden
Schwimmen, Radfahren und Laufen 3:10 Stunden.

Der Veranstalter behält sich vor, Athleten die diese Zeiten überschreiten, aus dem Rennen zu nehmen.

Windschattenfahren

Das Windschattenfahren ist verboten.

Rad Check-In

Der Check-In ist nur zwischen 10:30 Uhr und 12 Uhr möglich. Die Abholung des Rades aus der Wechselzone ist am Wettkampftag ab 16.15 Uhr möglich. Die Teilnehmer werden gebeten dies bei ihrer Reiseplanung zu berücksichtigen.

Zeitplan

Der Zeitplan wird auf der Homepage triathlon-schluchsee.de bekannt gegeben.

Siegerehrung/Pasta Party

Die Siegerehrung findet nach Wettkampfende im Kurhaus statt. Im Rahmen der Siegerehrung findet im Kurhaus die Pasta Party statt. Genaue Uhrzeiten entnehmen sie bitte dem Zeitplan auf der Homepage: triathlon-schluchsee.de.
Bitte beachten Sie hier, dass es zu Abweichungen aufgrund der am Veranstaltungstag geltenden Corona Verordnung kommen kann.

Preise

Attraktive Sachpreise für die Plätze 1 - 3.
Die Preise werden nur bei Anwesenheit bei der Siegerehrung ausgegeben.
Eine Nachsendung ist nicht möglich.

Wetterklausel

Der Veranstalter behält sich vor, je nach Wetterverhältnissen eine Änderung der Strecke vorzunehmen oder bei unvorhersehbaren Gründen (höhere Gewalt) den Wettkampf zu unterbrechen, abzubrechen oder abzusagen.

Verpflegung

Es wird eine Verpflegungsstelle mit isotonischen Getränken und Wasser auf der Laufstrecke, sowie eine Verpflegungsstelle mit Getränken und Obst im Zielbereich geben.

Umkleide/Duschen/Toiletten

Finden Sie in der Schluchseehalle und im aqua fun. Weitere Toiletten befinden sich im Wiesengrundpark und im Kurhaus.

Verpflichtung des Teilnehmers

Mit der Anmeldung gibt der Teilnehmer sein Einverständnis zu den Organisationsrichtlinien und die Bereitschaft, den Anweisungen der Helfer Folge zu leisten. Bei Zuwiderhandlungen, die den ordnungsgemäßen Ablauf der Veranstaltungen stören oder die Sicherheit der Teilnehmer gefährden können, ist der Veranstalter berechtigt, den jederzeitigen Ausschluss des betreffenden Teilnehmers von der Veranstaltung und/oder die Disqualifikation vorzunehmen. Der Trainings- und Gesundheitszustand des Teilnehmers entspricht den Anforderungen des Wettkampfes. Dies hat jeder Teilnehmer selbst, gegebenenfalls nach Konsultation eines Arztes, zu beurteilen. Der Teilnehmer nimmt auf eigene Gefahr teil. Für den technischen Zustand des verwendeten Materials ist der Sportler selbst verantwortlich. Auf eine funktionsfähige Vorder- und Hinterbremse ist zu achten. Es besteht Helmpflicht. Der Teilnehmer versichert, dass er keinerlei Rechtsansprüche und Forderungen an den Veranstalter oder Ausrichter, sowie dessen Helfer oder Beauftragte, alle betroffenen Gemeinden und sonstigen Personen oder Körperschaften stellen werde, soweit nicht Haftpflichtversicherungsansprüche bestehen. Es ist generell verboten einen I-Pod, MP3-Player oder ähnliches im Wettkampf zu verwenden. Es ist verboten, sich auf der Laufstrecke begleiten und/oder betreuen zu lassen. Das Tragen von Oberkörperbekleidung ist Pflicht. Das Tragen der vom Veranstalter ausgegebenen Schwimmmützen ist Pflicht. Neoprenschwimmanzüge sind bei einer Wassertemperatur bis 21,9°. Bei höheren Wassertemperaturen ist das Tragen von Neoprenanzügen verboten.

Haftung

Die Teilnahme erfolgt auf eigenes Risiko. Der Veranstalter sowie die gesetzlichen Vertreter und Erfüllungsgehilfen haften nur bei vorsätzlichem oder grob fahrlässigem Verhalten. Jeder Teilnehmer startet auf eigene Rechnung und Gefahr und ist für die technische Sicherheit seiner Ausrüstung selbst verantwortlich und hat darauf zu achten, dass sie den Regeln entsprechen. Der Veranstalter und der Ausrichter übernehmen bei Diebstahl und sonstigen Verlusten keinerlei Haftung. Mit Empfang der Startnummer erklärt der Teilnehmer verbindlich, dass gegen seine Teilnahme keine gesundheitlichen Bedenken bestehen.

Ausfallklausel

Ist der Veranstalter in Fällen höherer Gewalt berechtigt oder aufgrund behördlicher Anordnung oder aus Sicherheitsgründen verpflichtet, Änderungen in der Durchführung der Veranstaltung vorzunehmen oder diese abzusagen, besteht keine Schadenersatzpflicht des Veranstalters gegenüber dem Teilnehmer.
Der Veranstalter behält sich das Recht vor, bei unvorhersehbaren Gründen den Wettkampf zu unterbrechen oder abzubrechen. Für diese Fälle gibt es keine Startgeldrückerstattung. Der Teilnehmer verzichtet mit seiner Anmeldung auf jegliche Regressansprüche.

Datenerhebung

Die bei der Anmeldung vom Teilnehmer angegebenen personenbezogenen Daten werden gespeichert und nur zur Durchführung und Abwicklung der Veranstaltung verarbeitet. Der Teilnehmer erklärt sich damit einverstanden, dass die in der Meldung genannten Daten für die Zeitnahme, Platzierung und Ergebnisse erfasst und weitergegeben sowie im Zusammenhang mit der Veranstaltung gemachten Fotos, Filmaufnahmen und Interviews ohne Vergütungsanspruch veröffentlicht werden dürfen. Ferner erklärt sich der Teilnehmer mit der Weitergabe seiner personenbezogenen Daten zum Zwecke der Zusendung von Fotos des Teilnehmers auf der Strecke und beim Zieleinlauf, die von einer vom Veranstalter beauftragten Firma produziert werden, einverstanden. Ebenfalls erklärt sich der Teilnehmer damit einverstanden per E-Mail oder per Post über künftige Sport- und Triathlonveranstaltungen im Hochschwarzwald informiert zu werden.

Unterkunft

Übernachtungsmöglichkeiten finden Sie auf hochschwarzwald.de

Parken

Parkplätze stehen südlich der Schluchseehalle (Zufahrt NUR über B500), in der Tiefgarage des Kurhauses, unterhalb des Kurhauses und am Bahnhof zur Verfügung.

Proteste

Können nur schriftlich gegen Hinterlegung von 25 € gemäß DTU-Sportordnung eingereicht werden.

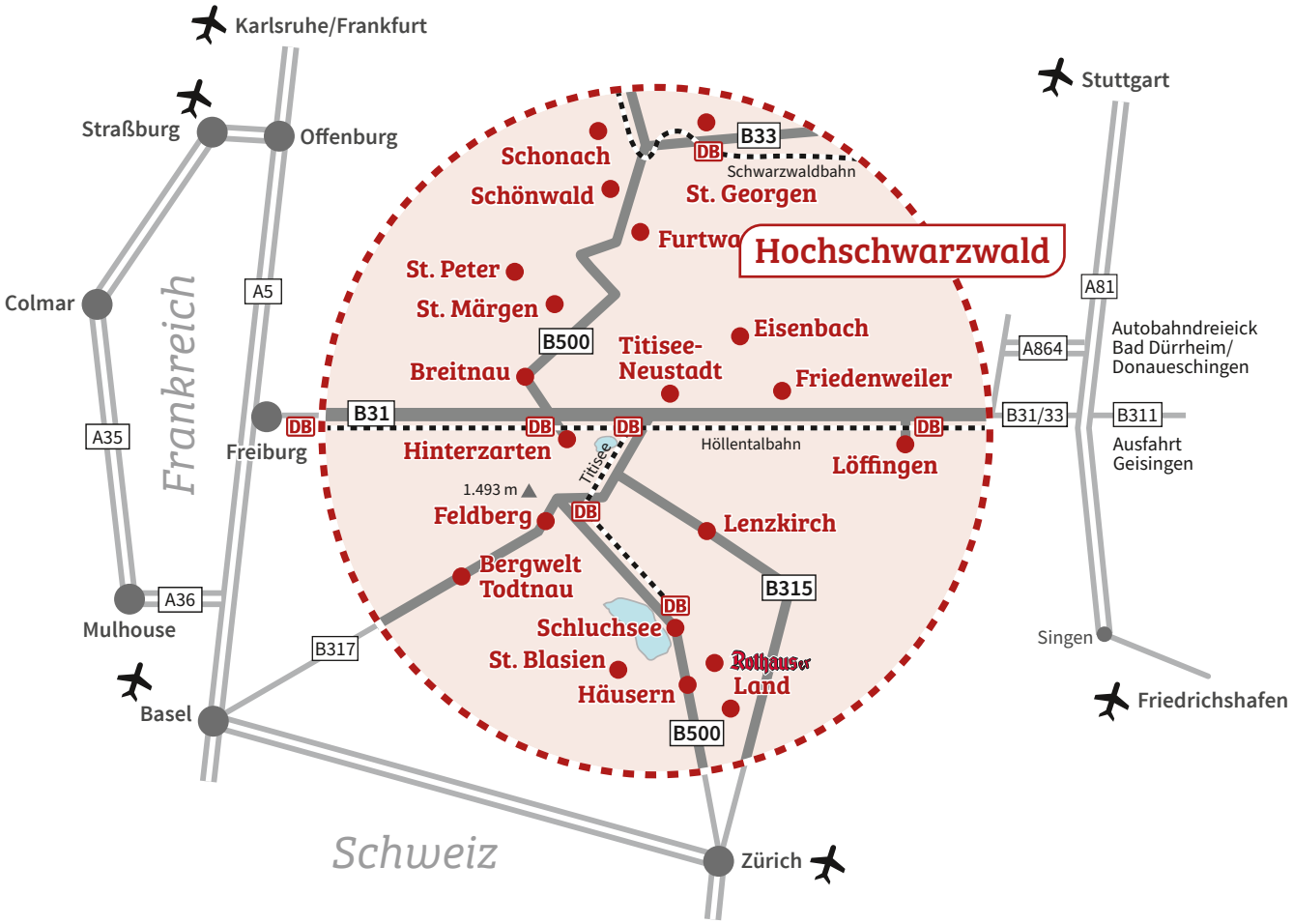

Hochschwarzwald Tourismus GmbH

Fischbacher Straße 7 · 79859 Schluchsee
Tel.: +49 (0)7652/1206-0
schluchsee@hochschwarzwald.de
triathlon-schluchsee.de

Sponsoren:

Rothaus
drink it... feel it... Xenofit www.xenofit.de
Sparkasse St. Blasien

Unsere Premium-Partner:

Rothaus
DURAVIT
Herz Nacht
FOODSERVICE QUALITÄT, DIE ANKOMMT.
Schmidts Märkte
Black Forest still
WEIS www.elztalbrennerei.de
Geldermann WAHRE SEKTKULTUR SEIT 1838